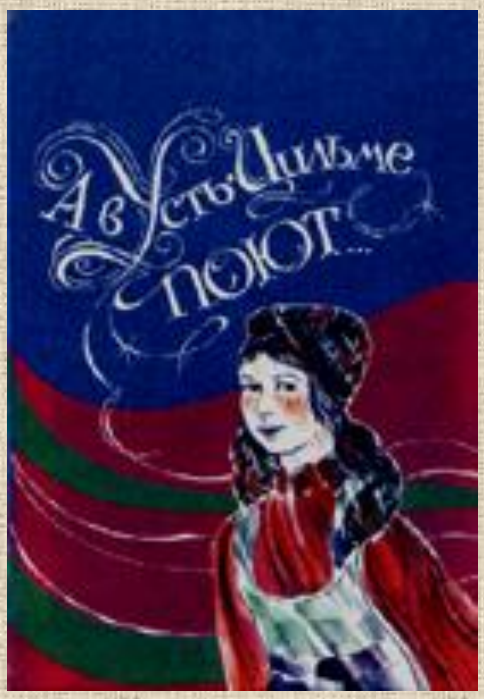

А в Усть-Цильме поют.
Традиционный песенно-игровой фольклор Усть-Цильмы
(сборник к 450-летию села) / Подгот. текстов и комментарии А.Н. Власова, З.Н. Бильчук, Т.С. Каневой. Музыкальные расшифровки А.Н. Захарова. Под ред. Ю.И. Марченко. СПб.: Инка, 1992. – 223 с.

В сборнике публикуется часть фольклорных материалов, собранных в 1970-1990 гг. экспедициями СыктГУ в Усть-Цилемском районе Коми АССР и хранящихся в Фольклорном архиве СыктГУ: тексты игрового фольклора и этнографические описания народных гуляний. Поэтические тексты сопровождает нотная расшифровка, имеются комментарии, указатель исполнителей и мест записи.

Содержание

От составителей
Власов А.Н., Канева Т.С. Игровой фольклор Усть-Цильмы
Раздел 1. «Горочные» песни. Этнографическое описание усть-цилемской «горки»
Тексты и нотация (№№ 1-20)
Раздел 2. «Посидочные» песни. Этнографическое описание усть-цилемских «посидок».
Тексты и нотация (№№ 21-50)
Раздел 3. «Игрищечные» песни. Этнографическое описание усть-цилемских «игрищ».
Тексты и нотация (№№ 51-77)
Раздел 4. Песни, не имеющие строгой приуроченности к «игрищам».
Тексты и нотация (№№ 78-82)
Комментарии
Алфавитный указатель песенных сюжетов
Словарь местных и устаревших слов

Список библиографических сокращений
Указатель исполнителей
Указатель места записи